

项目组长任命书

根据有关法律、法规及本项目服务《合同书》、《委托书》及本机构过程控制手册的工作程序与授权办法，现对开展本项目工作的负责人进行任命及授权。

一、 任命

现任命 李毅雄 同志，担任 牟定县泓瑞工贸有限公司安全现状评价报告 项目组长。

二、授权范围

1、负责主持该项目小组的组建及工作开展，行使组内人员配置、任务安排、资金使用、设备使用及管理权。

2、负责制定项目工作计划，对服务项目作出开展、暂停、终止的意见。涉及重大隐患的及时向机构报告，并提出小组倾向意见。

3、负责安排对项目委托单位的意见交换、咨询、提供对策措施等服务工作。

4、负责对项目组提交的报告给出总体结论及对策措施与建议。

此任命

2023 年 12 月 5 日

地理位置示意图



3 自然地理

地形地貌：是否提供了相关资料？（是□、否） 是否有现场踏勘后或收集的的补充记录（是、否□）。

提供了《牟定县泓瑞工贸有限公司职业病危害现状评价报告书》

气象条件：是否提供了相关资料？（是□、否） 是否有现场踏勘后或收集的的补充记录（是□、否）。

根据县气象站观测资料统计：牟定县境为北亚热带季风气候区，冬无严寒，夏无酷暑；夏秋多雨，冬春干旱；干湿分明，雨热同季；雨量偏少，常多干旱。由于海拔自东南、东北向西逐渐升高，平均气温则逐渐下降，自然降水量却依次递增，具有一定的“立体气候”特

4 周边环境:

厂区北面、南面均为山林、东面紧邻饮马塘村耕地，距饮马塘村约 200 米，厂区西面约 100m 处是大秋树村，西南面约 180m 处是饮马塘水库。项目周边环境见图 2-2。

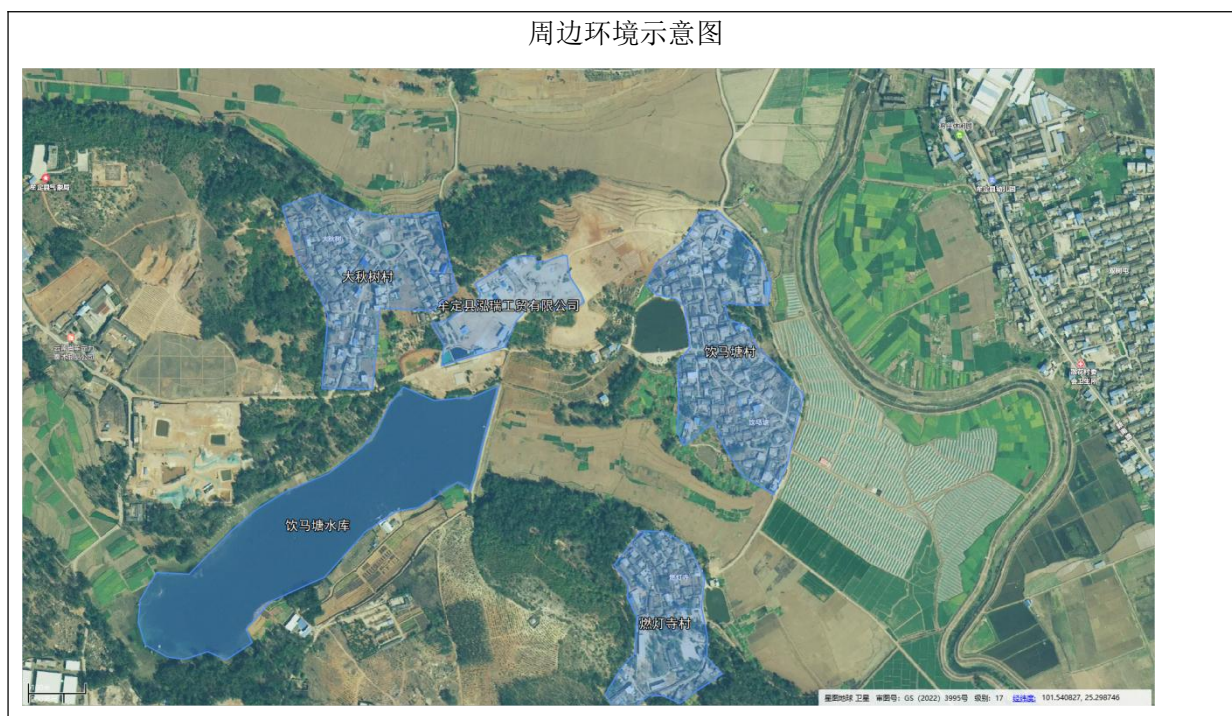

5. 生产区域平面布置情况: 根据现场踏勘调查, 牟定县泓瑞工贸有限公司厂区整体地势东高西低, 全厂分为 3 大区域, 厂区大门位于东南侧, 办公生活区整体设置在厂区南部, 生产区位于厂区西北部、厂区东部为空置厂房。1 号、2 号生产线位于厂区西北部, 锅炉房位于 2 号生产线西侧, 炉渣堆棚位于锅炉房西侧, 燃料堆场位于商品木浆仓库南侧。3 号生产线位于厂区生产区北部, 整条生产线呈东西向布置, 方便原料和产品运输。

生产区域平面布置示意图

昭通市鼎安科技有限公司

安全生产工程技术服务现场检查整改建议书

项目（单位）：牟定县泓瑞工贸有限公司 项目类型：安全现状评价

法定代表人（负责人）杨汉权 联系电话：18787897096 日期：

2023.12.6

现场发现的问题及建议：

1、安全员持‘主要负责人’证书，企业无人员持‘安全管理人员证书’；

2、应急预案未按导则编制，未进行备案；

3、电工操作证未进行复检；

4、厂区内水池、过道多处防护栏缺失；

5、硫酸库房门槛过低，不满足防逸的要求；

6、多处用电线路敷设不规范，未进线绝缘处理。

委托方负责人：杨汉权 现场检查人员：

昭通市鼎安科技有限公司

2023年12月6日

注：本建议书一式三份，请委托方对以上提出的问题及建议认真核实后签字确认，本检查建议书将报送安全生产监督管理局。

安全评价机构安全评价工作业绩表

项目编号： _____ 项目完成时间 2023 年 3 月 11 日

机构名称	昭通市鼎安科技有限公司	合同编号	DACX-2021-(54)
评价项目概况			
项目名称	牟定县泓瑞工贸有限公司安全现状评价报告	所在地区	楚雄州牟定县
评价类别	预评价 <input type="checkbox"/> 验收评价 <input type="checkbox"/>	现状评价 <input checked="" type="checkbox"/>	其他安全评价 <input type="checkbox"/>
项目审批机关	牟定县应急管理局	职工人数	15
		销售额	50 万
是否属跨省建设项目	是 <input type="checkbox"/> 否 <input checked="" type="checkbox"/>	资产总额	600 万
是否生产剧毒化学品	是 <input type="checkbox"/> 否 <input checked="" type="checkbox"/>	是否生产剧毒化学品	是 <input type="checkbox"/> 否 <input checked="" type="checkbox"/>
所属业务类别（代码）			
参加评价人员情况			
姓名	职业资格证书编号	资质等级	承担的主要工作
李毅雄	0800000000205742	二级	项目组长、现场勘察、报告编制
李晓达	0800000000205717	二级	项目成员、现场勘察、报告编制
陈恭文	1500000000300447	二级	项目组成员
毛卫旭	0800000000205718	二级	项目组成员
周忠菊	1100000000301644	三级	项目组成员
毛卫旭	1500000000300447	二级	报告审核
张开选	S0110530001101920 03022	二级	过程控制负责人
饶旭军	S0110440001101910 01069	二级	技术负责人
评价人员是否到现场勘查	是 <input checked="" type="checkbox"/> 否 <input type="checkbox"/>	是否能够如实反映安全状况	是 <input checked="" type="checkbox"/> 否 <input type="checkbox"/>
是否在规定的时间内完成评价报告	是 <input checked="" type="checkbox"/> 否 <input type="checkbox"/>	评价人员是否遵守执业准则和职业道德	是 <input checked="" type="checkbox"/> 否 <input type="checkbox"/>
指出项目的安全隐患多少项	6	提出隐患治理建议措施多少项	6
被评价单位意见和建议	无		



注：1. 此表由安全评价机构对所有完成的安全评价项目均应填写。

2. 要填写工整，内容完整，及时归档。